

十日町 商工会議所会報

4

2017 No.493

会員数：1,306事業所



プレスリリース作成セミナー開催

「プレスリリース」とは、企業や団体における事業等の内容を広報する手段の一つで、メディアに取材を促すことを目的とした1枚ものの資料のことです。

講師にグローバルマーケティング株式会社マーケティング支援部の遠藤南副部長をお招きして、ただの「チラシ」ではない、メディアが取り上げたいような「プレスリリース」の作成方法や実践ノウハウについて学びました。

(3月23日(木)14時より、当所多目的ホールにて開催)

十日町商工会議所

〒948-0088 新潟県十日町市駅通り17番地
TEL(025)757-5111 FAX(025)752-6044
E-mail info@tokamachi-cci.or.jp URL <http://www.tokamachi-cci.or.jp>

..... 本号の主な内容

- 平成29年度事業計画・収支予算の概要について P2・P3
- 会員ひろば _____ P4
そばの郷Abuzaka (南鏡坂2132) を訪問しました。
- 健康ワンポイントアドバイス _____ P5
「パーキンソン病について」
新潟県立十日町病院 神経内科診療部長 山崎元義 先生
- 青年部コーナー _____ P8
平成28年度の最終例会を開催しました。

平成29年度 事業計画及び収支予算の概要について

3月27日(月)午後4時より通常議員総会を開催し、平成29年度の事業計画案及び収支予算案等が承認されました。
概要は次のとおりです。

平成29年度 事業計画

1. 組織・財政の強化
 会員数や組織率を維持・向上するため、職員一人ひとりが会員増強活動に取り組みます。
 また、財政基盤強化に向けて、今年度も会員増強活動と共済事業の更なる推進に取り組みます。
2. 意見員申立活動
 会員の皆様から地域経済の振興や安全安心の地域づくり等様々な課題に対する意見集約を行い、国・県・市等の行政官庁に積極的な意見員申立活動を行います。
3. 商業対策
 (1) 十日町市中心市街地活性化事業の推進
 商業部会事業の推進
4. 工業対策
 (1) 織物産業の振興
 十日町織物販路開拓事業
 ① 第5回十日町織物産地特別招待会
 (主催) 十日町織物産地特別招待会実行委員会
 開催日: 平成29年5月6日(出)～9日(入)
 会場: (一) 十日町地域工場産業振興センター
 ② 第2回十日町・きもの染織展
 (主催) 十日町・きもの染織展実行委員会
 開催日: 平成29年8月31日(内)～9月3日(日)
 会場: サンライズビル東京(東京都中央区日本橋富沢町)
5. 観光対策
 (1) 十日町雪まつり等四大まつりへの協力
 (2) 十日町雪まつりの駅前イベントひろばの開設・運営
 (3) 観光イベント等への協力・インバウンドの受け入れ体制づくりの推進
6. 産業界連携対策
 十日町市、新潟県建設業協会十日町支部、十日町農業協同組合、十日町織物工業協同組合及びグループ夢21など行政や業界団体等から参加いただき「十日町産業フェスタ2017」を開催し、産業界の連帯感を醸成するとともに地域産品の販路拡大や観光客誘致促進等を図ります。
 十日町産業フェスタ2017
 開催日: 平成29年10月14日(出)～15日(日)
 会場: 越後妻有交流館キナーレ・クロアス10
7. 地域資源を活用した観光開発・特産品開発の推進
 日本商工会議所の「地域力活用新事業∞全国展開プロジェクト事業」を活用しながら、行政や関係団体と連携し、国宝「火焔型土器」や「縄文文化」と日本の豪雪地で育まれた雪国文化をテーマに、事業者と共に観光商品や特産品開発、およびその販路拡大支援等に取り組みます。
8. 部会活動
 本年度も各部会から市への具体的な提言をとりまとめ「平成30年度十日町市の産業振興施策に対する要望書」を提出し、市の施策への反映をねらい、積極的な働きかけを行います。
 また、部会単位でセミナーや先進地視察、講演会、勉強会等の開催に取り組み、会員企業の人材育成と部会の活性化を図ります。
9. 委員会活動
 「総務委員会」「会費査定委員会」「小規模企業経営改善資金審査会」「小規模企業振興委員会」等を開催し、会頭褒賞候補者の選考や会費査定、小規模企業経営改善資金の審査及び地域の動向や業況等の情報提供や会員事業所へ会議所事業の周知啓蒙等を図ります。
10. 青年部活動
 当所青年部は、次世代の地域経済を担う若手経営者・後継者の相互研鑽の場であり、青年経済人としての資質の向上と会員相互の交流を通じて、事業所の発展と地域経済の発展を図る商工会議所活動の一翼を担うことと理念をもつ活動となっております。
11. 関係団体との連携
 活力と創造性のある商工業の振興や新たな産業の創出と雇用拡大を目指し、関係団体と意見交換を重ね要望提言活動を行います。
 また、当所では労働基準協会や商店街連合会等16団体の事務受託を行っており、それぞれの団体の事業活動に協力しながら地域経済の発展や労働・雇用環境の改善、文化・福祉等の充実のため多様な地域貢献を果たします。
12. 会館(エコマール)の有効活用
 会員企業の拠り所であり、中心市街地活性化のためのコミュニケーション施設でもある当所会館(エコマール)利用者への更なる利便性やサービス向上に努め、より一層の利用促進を図ります。

スプレー噴霧式 **—ZEROのちから—**
 化学成分不使用

消臭 ペットケア 生物の活性化 洗濯掃除 水の浄化 家庭菜園農業

壁・床・布にしみついた悪臭の抑制と空中浮遊菌・落下菌を抑制
 客室・タバコ・車・介護・ペット・加齢
 ラーメン・焼肉・焼鳥・カラオケ など

無添加無臭消臭液
デオドライザー・ドゥ 320ml 1,620円(税込)

【酵素水】活性水
ゼロのちから 500ml
 使用方法(希釈の目安)
 果樹200倍/植物800倍/動物1,000倍
 本品のミネラル成分
 カルシウム、カリウム、リン、マグネシウム、鉄、亜鉛、
 ケルチン、アミノ酸

2,160円(税込)

知らせる発想する 有 限 公 司 **ブレイン** TEL (025) 757-2684
 伝える成果を上げる 株式会社
 〒948-0051 十日町市寿町2-1-19

うまい地酒とびづくしの手料理

まごころのご奉仕 **心の宿** 十日町市六箇二ツ屋

湯治客も大歓迎です

やすらぎ

Tel 025-757-1547・Fax 025-757-4288 **5名様以上マイクロ送迎**

13. 共済事業の推進

共済増強月間を設けて数値目標を設定し、募集活動を行います。また、日本商工会議所取扱の保険制度の加入促進を実施します。

- (1) 当所会員の福利厚生のための各種個人保険、ちんころ共済の加入促進

- (2) 個人保険推進キャンペーン(10月～11月)
- (3) 小規模企業共済・セーフティ共済の加入促進
- (4) 新潟県火災共済(協)の加入促進
- (5) 日本商工会議所ビジネス総合保険の加入促進

14. 中小企業相談所の運営

国の認定を受けた「経営発達支援計画」に基づき、中小企業・小規模事業者の持続的な継続発展を目指し、支援事業に取り組みます。会員事業者が何でも最初に相談できる「ワンストップ相談窓口」を目標に、相談対応能力の向上を図り、事業者の課題を正確に把握するために巡回相談を強化し、専門家や他の支援機関と連携して課題解決まで支援する伴走型支援

を推進します。

さらに、「小規模事業者持続化補助金」や「ものづくり補助金」など、国・県や関係機関の支援制度の周知と活用を促すとともに、事業活動へのIT活用支援や経営計画の策定と実施支援を強化してまいります。

金融関連では、政府系金融機関や市中金融機関、新潟県信用保証協会等と連携しながら相談対応に努めるとともに、マル経資金制度やメンバーズ融資等の積極的なPRと利用促進を進め、会員事業所の資金調達の円滑化を図ります。

税務関連では、消費税率の引き上げと同時に予定されている軽減税率制度に事業者が円滑に対応できるよう、制度の周知や補助事業のPR及び相談対応の強化を図ります。

- (1) 小規模企業対策
- (2) 税務対策
- (3) 金融対策
- (4) 講習会、講演会等の開催

平成29年度 事業計画

収入の部合計 136,907,000円

(積立繰入金、会計相互繰入金、前期繰越金を除く)

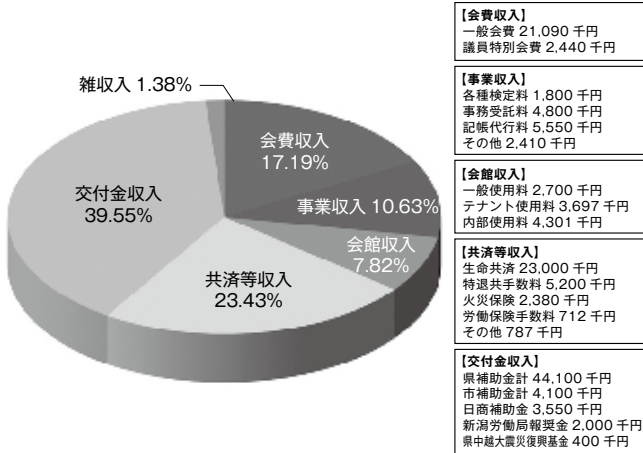

支出の部合計 146,096,000円

(会計相互繰入金、次期繰越金を除く)

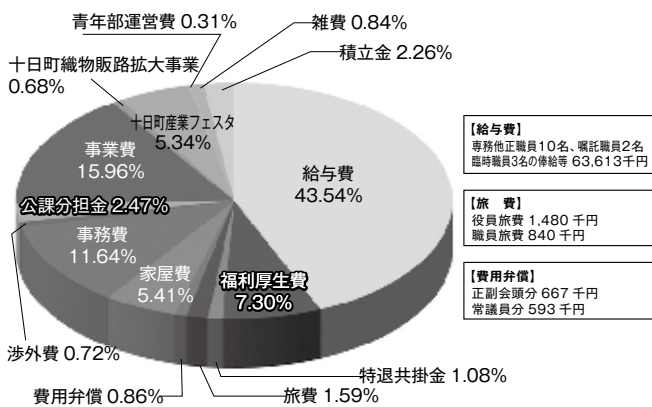

火災、落雷、風雪害に備え 火災共済



《建物等の災害》

- 火災、落雷、破裂、爆発、風雪害の補償(新価共済、類焼見舞金補償特約)
- 火災、風雪害、水害等の総合補償
- 地震見舞金補償特約
- 災害による休業時の粗利益補償

安心運転に備え 自動車共済

車の事故

- 対人、対物賠償、搭乗者、車両総合補償、人身傷害補償
- 人身事故の費用補てんに自動車事故費用共済
- 自賠責共済



お申し込みは 十日町商工会議所へ TEL 757-5111



安心つくりのおてつたい **にいがた県共済** 新潟県火災共済協同組合 関東自動車共済(協)新潟県支部

4月の相談日

- 日本政策金融公庫
日 時：4月4日(火)
午前10時30分～12時
- 新潟県信用保証協会
日 時：4月11日(火)
午前10時30分～12時

※いずれも会場は十日町商工会議所です。
相談をご希望の方は、事前に当所(☎757-5111)までご連絡ください。

マル経資金

を利用しませんか

無担保・無保証人で
2,000万円まで融資

年 利 率 **1.16%**
運 転 資 金 **7年**
設 備 資 金 **10年**

※年利率は3月27日現在

本醸造

天
神
醸
造

魚沼酒造株式会社
十日町市中条八幡
☎752-3017

(株)A-ファーム 雪の十日町
そばの郷 Abuzaka

住所：十日町市南鑑坂2132
電話：755-5234
ランチタイム：11:00～15:00
カフェタイム：11:00～17:00
(16:30ラストオーダー)
定休日：木曜日



田園の中に建つレストラン

振興委員が
おじゃまします！

会員ひろば



今月は越後三山が見渡せる、南鑑坂の高台に3月オープンしたばかりの農家レストラン「そばの郷 Abuzaka (あぶざか)」にお邪魔しました。



地元加工品販売コーナー

こちらのお店は、(株)A-ファーム雪の十日町が手掛けるレストラン部門になります。同社は平成28年に農業を通して地域経済の活性化を進めることを目的として設立された会社です。

この日は専務取締役の佐藤一昭さんとレストランを取り仕切る店長の弓削朋子さんにお話を伺いました。

同社は会社設立前から農家の高齢化により、増え続ける耕作放棄地の解消に、そばの作付けを行ってきました。しかし、そばは価格が安く、ただ販売するだけでは経営が上手くいきません。そこで自社で栽培したそばを使用し、食として提供する農家レストランを6次産業の補助金を受けながら、オープンす

ることになりました。さらに、隣接した場所に今年度完成を目指してそばの加工所も作る予定です。

レストランのランチメニューは、「ぶのそば」もしくは「米粉入りうどん」、プラス山菜と野菜惣菜の「ブッフェ」になります。1,350円はお昼としては少々高いと思うかもしれませんが、10種類以上の惣菜は食べ放題、地元野菜を中心としたてんぷらはもちろん、おにぎりから漬物まで揃っていて、間違いなく満足いただける内容です。

また、カフェタイムのおすすめはバリスタ横山千尋氏のオリジナルコーヒーです。そばの実をブレンドした「十日町コーヒー」と深い味わいの「カフェチーロ」を、スイーツと一緒にいかがでしょうか。



弓削店長とスタッフの皆さん

さて、弓削さんは小学校から大学までクロスカントリースキ

ーの選手で、世界各国を飛び回っていました。クロカンで苦業を共にした仲間とは今でも交流があるそうです。しかし、大学卒業後は全く違う料理の世界に進みました。全国各地で16年間シエフとして腕を磨いてきました。が、昨年5月に十日町にUターン。地元クロカン仲間から「仕事はどつするの？」と連絡が来たそうです。それが同社の齊木社長の息子さんでした。あれよあれよという間に話が進み、レストランを任されることになりました。その後、名ケ山の「清兵衛」でそば作りを学び、お店立ち上げの中心となり、駆け抜けた10カ月間でした。

「十日町は雪だけでなく自然に恵まれた素晴らしい地域。交通の便が悪いからこそ食文化の地域特性が守られています。十日町は魅力溢れる町です」と弓削さん。さらに「料理は革新がないと続きません。一歩半前を行く思いでやっています。また、料理はビジュアルも大切です。お店に来て下さるかどつかはビジュアルにかかっています」とシエフとしての思いを語ってくださいました。

お忙しい中、ご協力いただきありがとうございます。
(振興委員 南雲)

つつじ原の恵まれた地形に造られた
手応え充分な27ホール

会員募集のご案内

ご入会ご希望の方 詳細についてお知りになりたい方は
下記までご連絡下さいませ



十日町カントリークラブ 新潟県十日町市伊達反り掛甲2652-1
予約専用TEL 025-752-3518
E-mail info@tokamachi-country.club
http://tokamachi-country.club/

事業主の
皆さま

お車の見積りは
ビジネスリースをお薦めします



(株)共和自動車

十日町市子750番地
TEL 025-752-5559
FAX 025-757-5477



One Point advice

十日町地域産業保健センターからの 健康ワンポイントアドバイス

高齢社会になってパーキンソン病が増えています。作家の三浦綾子さんは「自身がこの病気と闘い「難病日記」という自作で、日々の生活を記述しており、大変参考になります。昨年、作詞家の永六輔さんが、長きにわたってこの病と闘って亡くなったことが報道されました。

この病気は中高年に発症しやすく、高齢になるにつれ増加してきます。最初は、片方の手の細かいふるえで始まる事が多く、手のふるえはじつじつといるときに目立ちますが、書く際には止まる傾向があります。次第に動作が鈍くなりがちです。歩く際には、歩幅が狭く、小刻みになって、早く歩くことが難しく感じます。向きを変えるときも、その向きがなくなり、動作の始

「パーキンソン病」について

新潟県立十日町病院
神経内科診療部長 **山崎元義** 先生

りも滑らかにいかなくなったりします。体が固くなったようにも感じます。姿勢も前かがみになりがちで、坂道で脚が止まらなくなり、転んでしまうこともあります。年のせいかな、という程度が最初の症状です。
また多くの方が便秘症状を自覚されます。寝つきが悪くなったり、夜間脚がむずむずして気になる方もおられます。豊かだった表情が乏しくなり、顔に汗をかきやすくなります。話し声も話していると段々小さくなりがちです。
思いあたることがありましたら、神経内科を受診してください。三十年前は使える薬は少なかったのですが、今は効果のある多くの薬が使えるようになりました。根治はできませんが、進

行はゆつくりです。十分仕事を続けながら、上手に薬を服用して、有意義な生活を送ることが出来ます。そのためにも生活習慣やリハビリも大切です。カラオケで大きな声を出すこともいいでしょう。歩く時、腕をよく振って、少し胸をそらし気味に散歩することも大切です。動作が鈍くなるため運動を控えがちになり、下半身の筋力が落ちてしまいがちですので、気をつけましょう。固い身体をほぐすストレッチも有効です。また便秘にならないように心がけてください。あきらめることなく長生きして、その後は i p s 細胞に期待したいものです。
米国の俳優のマイケル・J・フォックスも、この病気を持ちながら今も仕事を続けています。彼の作った財団で、この病気の研究を後押ししています。世界中の人がこの病気に向き合っています。決して怖がることはありません。パーキンソン病と向きあう本人と家族の方々と、これからも共に歩んで行きたいと思えます。

レビー小体型 認知症について

レビー小体型認知症は、アルツハイマー病、脳卒中などの血管性認知症に次いで3番目に多い認知症で、男性に多く見られます。原因は不明ですが、脳にレビー小体型といわれる物質が出現する進行性の病気です。

十日町検診センターの 健康コラム

レビー小体型認知症は、「幻視・妄想」などにはじまり、「手が震える、動作が遅くなる、筋肉がこわばる」などパーキンソン病と似た症状や、うつのような症状が見られる場合も多くあります。早期の診断が大切ですので、気になる症状がある場合は、早目に受診しましょう。

一般社団法人 新潟県労働衛生医学協会
保健師 源氏 富貴子

50人未満の事業場の皆さん！ 登録産業医・保健師が無料で対応します



- ① 検診結果についての医師からの意見聴取
- ② 健康相談・メンタル相談
- ③ 長時間労働者・高ストレス者に対する面接指導
- ④ 個別訪問による産業保健指導

お問合せお申込み
十日町地域産業保健センター TEL 752-5980
十日町市本町2丁目226番地1 十日町市中魚沼郡医師会事務所内 FAX 750-1422

皆さまの健康増進のおてつたいをします。

特定健診
特定保健
指導

がん検診

事業所
健診

人間ドック

一般社団法人 **新潟県労働衛生医学協会**

十日町検診センター

〒948-0057 十日町市春日113番地
TEL (025) 752-6196 FAX (025) 757-4447
http://www.niwell.or.jp



平成29年度 各種検定試験日程カレンダー

【主催：日本商工会議所・東京商工会議所(福祉住環境コーディネーター検定試験)・十日町商工会議所 (TEL 025-757-5111)】

検定試験名	試験日	受験申込受付期間	合格発表日
(210回)珠算・暗算検定試験 (120回)段位認定試験	平成29年 6月25日(日)	4/17(月)~5/25(木)	6/30(金)
(211回)珠算・暗算検定試験 (121回)段位認定試験	平成29年10月22日(日)	8/14(月)~9/21(木)	10/27(金)
(212回)珠算・暗算検定試験 (122回)段位認定試験	平成30年 2月11日(日)	12/4(月)~1/11(木)	2/16(金)
(146回)簿記検定試験1・2・3級	平成29年 6月11日(日)	4/3(月)~5/12(金)	6/19(月) 1級:7/31(月)
(147回)簿記検定試験1・2・3級	平成29年11月19日(日)	9/11(月)~10/20(金)	11/27(月) 1級:1/9(火)
(148回)簿記検定試験2・3級	平成30年 2月25日(日)	12/18(月)~1/26(金)	3/5(月)
(80回)リテールマーケティング試験3級	平成29年 7月 8日(土)	5/8(月)~6/16(金)	7/26(水)
(81回)リテールマーケティング試験3級	平成30年 2月21日(水)	12/18(月)~1/26(金)	3/12(月)
(38回)※主催:東京商工会議所・十日町商工会議所 福祉住環境コーディネーター検定試験2・3級	平成29年 7月 9日(日)	申込先:東京商工会議所 4/25(火)~5/26(金)	8/10(木)
(39回)※主催:東京商工会議所・十日町商工会議所 福祉住環境コーディネーター検定試験2・3級	平成29年11月26日(日)	申込先:東京商工会議所 9/12(火)~10/13(金)	1/5(金)
日商PC検定試験(文書作成)(データ活用)	試験日及び受付期間については下記まで直接お問い合わせください。 【お問い合わせ先】 十日町パソコンカレッジ (TEL 025-757-0045)		

※簿記検定試験の1級は日本商工会議所にて採点しますので、他の級とは合格発表日が異なります。

検定受験料(単位:円/消費税込)

	1級	準1級	2級	準2級	3級	4級	5級	6級	7級~8級
珠算	2,300	1,900	1,700	1,550	1,500	1,000	1,000	1,000	900
暗算	900	—	900	—	900	900	900	900	
簿記	7,710		4,630		2,800				
リテールマーケティング					4,120				
福祉住環境コーディネーター			6,480		4,320				
日商PC(文書作成)(データ活用)			7,200		5,140				
段 位	珠算と暗算の両方を受験する場合…2,900円 珠算のみ受験する場合…2,500円 暗算のみ受験する場合…1,200円								

カラー複合機のご用命は
アフターサービス
万全の当社へ
お任せ下さい。



TOSHIBA FUJI XEROX Canon

オフィスの
ベストパートナー

㈱ 滝沢印刷 十日町市本町2丁目
文具館タキザワ TEL(025)757-2191

きものShop
きもの(絹)買取り中!
遊楽市 クロステン1F
TEL 025-750-5119

◆リサイクル・プレタきもの
各種取揃えております。

◆お手入れ窓口
着用後のお手入れ、きもののお悩み
お気軽にご相談ください!

きもの幸せを伝える
株式会社 ぎものブレイン
本社工場 十日町市本町6-1
TEL 025-752-6800(代)

●人口 (単位:人)

月	区分	男	女	計	世帯数
1月		26,820	28,275	55,095	19,908
前年同月		27,349	28,799	56,148	20,059
	比 (%)	98.1	98.2	98.1	99.2

INFORMATION
●●●●●●●●●●
役立つ統計

●ほくほく線十日町駅乗降者数 (単位:人)

区分	乗車人員	降車人員
1月	19,581	18,850
前年同月	19,423	18,592
増減	158	258

●建築確認申請状況 (単位:m²)

総数	工事種別					
	新築		増・改・移築			
1月	件数	延面積	件数	延面積	件数	延面積
	4	657.94	4	657.94	0	0.00
前年同月	2	64.78	0	0.00	2	64.78
比 (%)	200.0	1015.7	-	-	0.0	0.0

●ハローワーク求人数 (単位:人)

区分	新規求人数			月間有効求人数			月間有効求人倍率	
	合計	常用 (パート含む)	臨時・季節 (パート含む)	合計	常用 (パート含む)	臨時・季節 (パート含む)	全数	常用 (パート含む)
1月	387	381	6	995	952	43	1.08	1.24
前年同月	491	480	11	1,149	1,111	38	1.15	1.38
増減比 %	▲21.2	▲20.6	▲45.5	▲13.4	▲14.3	13.2	▲0.07p	▲0.14p

会議所事業活動報告
2月

- 2日・四交会/総会・新年会
- 3日・十日町市消費者協会/新年会員交流会
- 4日・第68回十日町雪まつり/雪上力
・懸信会/総会・新年会
・二バル安全祈願祭
- 5日・越後妻有歴史文化活用シンポジウム
- 6日・経営課題状況調査報告会
- 7日・日本政策金融公庫相談会
・第13回十日町市中心市街地活性化協議会
- 8日・青年部/2月役員会・例会
- 9日・feel NIPPON 春2017 視察
・商工会議所職員として知っておくべき政策課題に関する研修会(10日)
- 10日・青年部/新潟県連第1回役員予定者会議・会員大会
- 12日・第209回珠算・第119回暗算検定
- 13日・人を呼ぶきものプロジェクト事務局会議
・花いっばし事業担当者会議
- 14日・新潟県信用保証協会相談会
・ブロック別中小企業相談所長説明会
- 15日・第79回リテールマーケティング検定試験
・日商各種委員会・常議員会(16日)
- 16日・NPOにぎわい/理事会
- 17日・第68回十日町雪まつり(19日)
- 18日・確定申告相談会
- 20日・アネッサ21/2月例会
- 22日・マル経審査会
・十日町板金組合/定期総会
- 23日・プレミアム商品券販売(26日)
・経営指導員総合判定会議
・人を呼ぶきものプロジェクト/第3回勉強会
- 24日・奥信越ロマンレルプロジェクト戦略会議
・県連運営委員会
- 25日・十日町建築組合/定時総会
- 26日・第145回簿記検定試験
- 27日・生誕地まつり事務局会議
・東日本旅客鉄道(株)信濃川発電所業務改善事務所十日町事務所/報告会
- 28日・信濃川水対策協議会
・新潟県火災共済/代理所共済事業推進会議

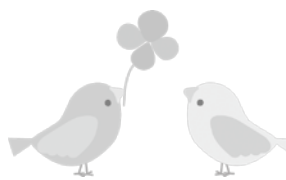

マイナス金利時代の資産運用
毎月コツコツ積み立て投資&
通貨分散で、もしもに備えましょう

有限会社 **サクセスプラン** 十日町市山本町1丁目 TEL757-2058

池田 隆 CFP (日本FP協会会員)
ドルコスト平均法アドバイザー1級認定

退職金積み立て・各非課税枠の活用は、
当社へお任せください

おいしい「笑顔」が
大好きです!

私たちが自慢の地酒、
コンセイエ厳選のワイン、
鹿兒島から仕入れてきた幻の焼酎。
おいしいお酒に出会うたび
お客様の笑顔が浮かびます。

みやこう (有)宮幸酒店 ☎0120-39-2558
TEL025-752-2558
十日町市昭和町1丁目 あさ9:00~よる8:00 (日・日よ あさ10:00~よる7:00)

最終例会開催
「答えはYESにあり」



高橋会長 1年間お疲れ様でした！

十日町商工会議所青年部(高橋昇男会長/高橋昇男税理士事務所)では、3月16日(木)午後7時から当所多目的ホールにおいて最終例会を開催し、総勢51名が出席しました。28年度は「答えは現場にあり!!」というスローガンのもと、「総務広報」「地域資源」「まちづくり」「研修」「スポーツ交流」の5委員会、「雪まつり」「食業拡大」「女子会」の3プロジェクトが活動してきました。年度の締めくくりとして、各委員会・プロジェクトからプレゼンテーション形式による報告会を実施しました。事業目的の達成度や予算の執行状況等の観点から今年度事業を振り返ること、継続事業については次年度以降に申し送り事項を明示した



留萌YEGの皆さんと1年ぶりの再会

日本商工会議所青年部
第36回全国大会
北海道いわみざわ大会

ほか、来年開催予定の創立20周年事業に向けて、今後の会の活動をブラッシュアップすることを目的に開催しました。
会の最後には、1年間会長職を務めた高橋会長に花束が贈られ、和やかな雰囲気の中で平成28年度最後の例会を終えることができました。

2月24日(金)〜26日(日)に日本商工会議所青年部の第36回全国大会が岩見沢市で開催され、当会から11名が参加しました。記念式典では長野五輪のスピードスケートで金メダルを獲得した清水宏保氏より「人生の金メダリストになるために諦めない技術」と題した講演会が開催され、貴重なお話を聴くことができました。

～中心商店街が花と笑顔でいっぱい～

当所と中心商店街が連携し、3月17日(土)に花植え作業を行いました。アーケードの支柱に取り付けられたポットや店先に置かれたプランターにはパンジーが植えられ、色とりどりの花でお客様をお迎えする準備が整いました。春の香りを感じに、ぜひ商店街までお出かけください！



小規模企業者専用のカードローン

miniカード

創業者枠100万円

一般枠300万円

中小企業とともに歩む身近なパートナー



新潟県信用保証協会

新潟 信用保証 検索

長岡支店/長岡市坂之上町2丁目1番地1(長岡商工会議所5F) ☎0258(35)5714



株式会社

フラワーホーム

十日町市中条中町
TEL 752-5477

ホームページ
Eメール

http://www.flower-h.com
flowerhome@k2.dion.ne.jp

住まいはそこに住む人の
幸せの入れ物
ですから、誇れる住まいを
つくります。